ふじみ野市ボランティアセンターに登録されている一部のボランティアサークル、団体の活動を紹介しています。(五十音順)
各団体への依頼については、ふじみ野市ボランティアセンター(264-7212)までお問合せください。

名称	うづき会(舞踊)			
内容	市内高齢者施設踊りボランティア 市内盆踊り講習　その他 (あいずの森、すずらんの花、そらまめ、中丸、上野台の里、上野台ナーシング、あやめの里、そよ風、むさしのデイケアその他)			
備考	駐車場必要・機材あり	費用	無料	
所要時間	1時間	活動可能地域		市内全域

名称	江戸芸かっぽれの会　勝瀬			
内容	かっぽれは今から200年前の江戸時代から、庶民に親しまれてきた伝統芸能です。私たち3人は、高齢になり78歳になっております。 自分の健康管理のため、そして地域のひとりでも多くの皆様に観て頂きたい、そんな思いで躍らせて頂いております。			
備考	駐車場必要	費用	無料	
所要時間	30分	活動可能地域		市内全域

名称	NPO法人わくわくみらい応援団			
内容	子ども食堂を開催することで地域の宝物である子どもたちが、安心して楽しく過ごすことのできる居場所を提供するとともに、子育て世代の保護者の情報交換の場として活動してきました。 コロナ禍においては、活動をお弁当配布に切り替えて子どもやご家族の笑顔を応援しています。			
備考		費用		
活動日	毎月第1第3水曜	活動拠点		上福岡一丁目

名称	大井奇術団			
内容	市内の施設や学校等でマジックを披露しています。			
備考	駐車場必要・機材あり	費用	無料	

所要時間	1時間(到着後準備等の為、1時間程度～1時間半)	活動可能地域	市内全域

名称	音菊会			
内容	文化祭、趣味の会出演 踊りでのボランティア活動			
備考	送迎必要	費用	無料	
所要時間		活動可能地域		

名称	お話し相手ボランティア「えがお」			
内容	在宅の高齢者や介護施設で暮らす方々を訪問して、その方々に寄りそって話をききます。 各自が訪問先、訪問時間を決めて、傾聴する。基本的には1対1で話しを聴く。			
備考		費用	無料	
所要時間	1時間	活動可能地域		市内全域(市外も可能)

名称	語りの会ずくぼんじょ			
内容	日本や外国の昔話やお話を覚えて、語ったり聞いたりして楽しむ会です。 「おはなし会」の出前をします。手遊びや紙芝居も加え、時には小道具を使って「語り」をお届けします。内容は、集まる方や季節に合わせたものを考えますので、日程は半年～2か月前迄にご相談ください。 皆さんの顔を見てお話しするので、会場の配置等を教えてください。			
備考	駐車場必要・送迎必要 (紙芝居の舞台等置く台や語り手の椅子等準備お願いします)	費用	3000円	
所要時間	標準45分　応相談	活動可能地域		市内全域

名称	上福岡マジッククラブ(KMC)	
内容	・手品の技術向上と会員の親睦。また、多くの人々に手品の楽しさを伝える。 ・ボランティア活動の充実を心掛ける。 ・2年に1度、定期発表会を行う。	

備考	駐車場必要・その他（CDデッキなど）	費用	無料	
所要時間	30分	活動可能地域		市内全域（市外も可能）

名称	ギター倶楽部夢弦			
内容	毎年ギター倶楽部でのコンサートを開催、南古谷ニューイヤーコンサートにも参加しています。 地域貢献活動として高齢者講座での歌唱指導、福祉施設へのボランティア活動、ギター無料体験講座などを行っています。			
備考	駐車場必要・その他（マイク、演奏時の椅子等2～3台分）	費用	無料	
所要時間	1時間	活動可能地域		市内全域

名称	子育て支援サークル　きらきら星			
内容	・人形劇などの公演 ・イベントの企画・運営			
備考	駐車場必要	費用	無料	
所要時間	30分	活動可能地域		市内全域（市外も可能）

名称	子どものそのお母さん人形劇サークル			
内容	子どものその認定こども園の保護者が自主的に集まって活動しているサークルで約40年の歴史のあるサークルです。こどものそのや近隣保育施設等で手作りのお人形での「人形劇」やお人形さんが歌に合わせて踊る「リズム」を公演しています。 ご依頼の際は、材料購入などのため費用をご相談でいただいています。			
備考	駐車場必要	費用	要相談	
所要時間	30分	活動可能地域		市内全域

名称	コミュニティ広場　にこまる	
内容	子どもから高齢者、障がい者、外国籍の方など誰でも気軽に立ち寄れる居場所づくり、多世代交流、イベント、学習支援、食育や団らん等行っています。	

備考		費用	
活動日	毎月第1水曜日	活動拠点	大井分館

名称	サークルひまわり(藤乃会)		
内容	高齢者施設レクリエーション(踊りで)オレンジカフェ等慰問しています。		
備考	送迎必要	費用	無料
所要時間	1時間	活動可能地域	

名称	さつき会		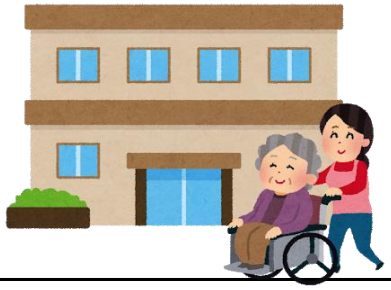
内容	高齢者施設での行事等のお手伝い		
備考	車有り、乗り合い有り、自転車や歩行の人有り	費用	無料
所要時間	1時間30分以上	活動可能地域	大井地区

名称	どんどこ(和太鼓)		
内容	障がいのある子どもと家族で、余暇を楽しむと共に居場所づくりを目的に、和太鼓好きが集まって練習しています。お祭りやケアホーム、幼稚園などで発表や太鼓体験などしていただいています。		
備考	駐車場必要・機材あり	費用	無料
所要時間	30分	活動可能地域	車で30～40分くらいまで

名称	日本聴導犬推進協会	
内容	○聴導犬の育成 聴覚障がい者の日常生活をサポートする聴導犬の育成 ○聴導犬の普及 ・各種イベントや講演等を行い、聴導犬に対する理解と普及を推進させる 学校等において福祉のための授業を行う	

	・学校等において福祉のための授業を行う。			
備考	駐車場必要・機材あり	費用	1時間1万円（交通費等含む）	
所要時間	1時間	活動可能地域		

名称	ふじみの国際交流センター			
内容	外国籍の方の生活支援 1．悩みごと、生活支援　2．日本語教室 3．国際子どもクラブ　4．パソコン教室（外国籍の方のみ） 5．多文化交流サロン・国際交流イベント 6．講師派遣（国際理解・人権講座）			
備考	要相談	費用	3000円～20000円	
所要時間		活動可能地域		要相談

名称	ふじみ野レクダンス連盟			
内容	レクダンス（レクリエーションダンス）とは、色々な曲に振付されたスポーツダンスです。子どもから高齢者まで楽しく踊れるよう工夫しながら、体を動かせます。継続すると、体力、気力、精神力が養われ仲間づくりや認知機能の回復に役立ちます。			
備考	駐車場必要・機材あり	費用	交通費	
所要時間	1時間	活動可能地域		市内全域

名称	ふじみ野市健康麻雀クラブ			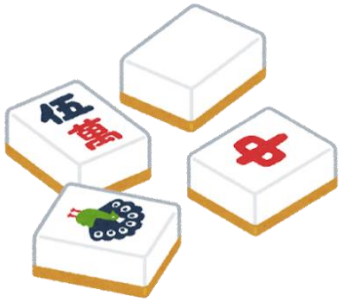
内容	・公共施設に於いて健康麻雀教室開催を通して、高齢者の脳の活性化を図り要介護予防 ・市内集会所への麻雀の出前教室（用具持参にて出張教室開催） ・介護施設へ訪問して健康麻雀のお相手			
備考	駐車場必要・機材あり	費用	交通費	
所要時間	1時間30分以上	活動可能地域		市内全域

名称	ふじみ野市手話サークル			
	・聴覚障がい者との交流と手話の学習 毎週の例会はもちろん、その他の活動もいつも聴覚障害者会の方々と一緒に活動しています			

内容	方たちと一緒に活動しています。 ・地域福祉向上のための活動や募金活動 おおい祭りなどの地域のイベントに参加し、収益を埼玉聴覚障害者福祉後援会に寄付しています。 ・小中学校の手話体験学習への協力 聴覚障がい者のアシスタントとして手話を教えるお手伝いをしています。			
備考	駐車場必要・その他（聴覚障害者会と一緒に活動の必要あり）	費用	無料	
所要時間	1時間・1時間30分以上	活動可能地域		市内全域

名称	ふじみ野市聴覚障害者会			
内容	・聴覚障がい者の福祉の向上に関する活動 ・小中学校の手話体験学習への協力 手話サークルにもアシスタントとして協力頂いています。 ・手話サークルと一緒に手話の勉強をしています。			
備考	駐車場必要・その他（手話サークルと一緒に活動の必要あり）	費用	無料	
所要時間	1時間・1時間30分以上	活動可能地域		市内全域

名称	ふじみ野市婦人会			
内容	・「赤い羽根」街頭募金活動に参加 ・「福祉バザー」を開催し、バザー収益で車椅子を社協に寄贈 ・募金活動を行い年度末に社協に寄付			
備考		費用		
所要時間		活動可能地域		

名称	ふじみ野市図書館友の会			
内容	図書館事業にまつわる行事のお手伝いを目的として活動しております。しかし、コロナ禍において会員数が激減しパソコン相談室だけ残っている状況です。今後はパソコン相談室を中心に活動していくことになりますが、会員の増加が急務です。			
備考		費用	無料	
所要時間	1時間30分以上	活動可能地域		大井図書館内

名称	ふじみ野市地区更生保護女性会	
	・毎年7月は、保護司会、関係機関と共に「社会を明るくする運動」強調月間として「愛の募金活動」を行っております。	

内容	・犯罪防止、少年非行防止、更に地域での立直りの支援等を目的としています。 ・学校への愛の図書費、矯正施設、子育て支援、児童福祉センター、夜間学習、障害スポーツ等の支援、地区ミニ集会 ・会員研修会、近隣地区研修会、県主催研修会、勉強会			
備考		費用	交通費（他地区への活動）	
所要時間	1時間程度	活動可能地域		市内及び県各地区、不定期

名称	朗読ともしび			
内容	視覚障害や高齢のため活字による読書が不自由な方への朗読ボランティアを行っています。 活動内容は、対面朗読、録音図書の作成、施設等への訪問朗読等			
備考	機材あり	費用	無料	
所要時間	1時間	活動可能地域		

名称	ロケ・ア・プア（フラサークルナーナーラー）			
内容	結成10年フラダンスを通じて親睦、人様に対しての優しい心（アロハの心）を勉強し、ボランティアも市内を中心に川越市、日高市などで活動しております。			
備考	駐車場必要	費用	無料	
所要時間	30分・1時間	活動可能地域		市内全域、市外、日高市、川越市